

**Formato europeo
per il curriculum
vitae**

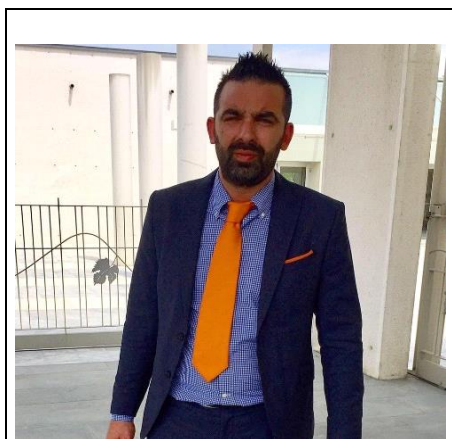

Informazioni personali

Nome	Naïke Zanchi
Indirizzo	Via Caravina n.21 Mapello (Bergamo)
Telefono	349 3116342
Fax	
E-mail	Naïke.z@alice.it

Nazionalità	Italian
-------------	---------

Data di nascita	12 Aprile 1980
-----------------	----------------

Esperienza lavorativa

a) • Date (da –	Dal 01-07-2019 ad oggi
• Nome e indirizzo del datore di lavoro	Clivatech S.r.l.Via Comonte n.24/c Seriate (BG)
• Tipo di azienda o settore	Quadri elettrici, automazione, cablaggi e illuminazione LED
• Tipo di impiego	Cablaggio di quadri in bassa tensione, bordo macchina in completa autonomia e risoluzione problematiche
• Principali mansioni e responsabilità	Cablature e responsabilità commesse

a)	• Date (da –	Dal 03-09-2018 a 28-06-2019
	• Nome e indirizzo del datore di lavoro	Cablotech S.r.l. Via Milano n. 59 Bonate Sopra (BG)
	• Tipo di azienda o settore	Quadri elettrici, automazione, cablaggi e illuminazione LED
	• Tipo di impiego	Cablaggio di quadri in bassa tensione, bordo macchina in completa autonomia e risoluzione problematiche
	• Principali mansioni e responsabilità	Cablature e responsabilità commesse

	• Date (da – a)	Dal 14-07-1997 al 31-08-2018
	• Nome e indirizzo del datore di lavoro	Cassia Giovan Battista Via Pirandello n. 12 Mapello (BG)
	• Tipo di azienda o settore	Quadri elettrici, automazione industriale
	• Tipo di impiego	Progettazione e realizzazione di quadri elettrici civili ed industriali, bordo macchina e realizzazione di impianti civili.
	• Principali mansioni e responsabilità	Responsabile montaggio e realizzazione quadri in media e bassa tensione, controllo qualità, posa in opera degli stessi con relativo impianto. Modifiche in campo presso clienti o aziende annesse ad essi.

Istruzione e formazione

	• Date (da – a)	Dal 1994 al 1997
	• Nome e tipo di istituto di istruzione o formazione	Istituto professionale Cesare Pesenti di Bergamo
	• Principali materie / abilità professionali oggetto dello studio	Studio di regole, normative atte all'inserimento al lavoro
	• Qualifica conseguita	Diploma di tecnico elettrico ed elettronico
	• Livello nella classificazione nazionale (se pertinente)	

Capacità e competenze personali

Acquisite nel corso della vita e della carriera ma non necessariamente riconosciute da certificati e diplomi ufficiali.

Madrelingua	Italiano
-------------	-----------------

Altre lingua

	Inglese	Spagnolo
• Capacità di lettura	Buono	Buono
• Capacità di scrittura	Buono	Sufficiente
• Capacità di espressione orale	Buono	Sufficiente

Capacità e competenze	Ottima comunicazione con i clienti, acquisita presso l'azienda Cassia, nella
-----------------------	--

<p style="text-align: center;">relazionali</p> <p><i>Vivere e lavorare con altre persone, in ambiente multiculturale, occupando posti in cui la comunicazione è importante e in situazioni in cui è essenziale lavorare in squadra (ad es. cultura e sport), ecc.</i></p>	<p>quale svolgo la mansione di relatore con clienti/fornitori.</p>
<p style="text-align: center;">Capacità e competenze organizzative</p> <p><i>Ad es. coordinamento e amministrazione di persone, progetti, bilanci; sul posto di lavoro, in attività di volontariato (ad es. cultura e sport), a casa, ecc.</i></p>	<p>Responsabilità delle varie commesse ,montaggio,cablaggio e progettazione di esse e gestione del gruppo di lavoro .</p>
<p style="text-align: center;">Capacità e competenze tecniche</p> <p><i>Con computer, attrezzature specifiche, macchinari, ecc.</i></p>	<p>Ottima lettura e apprendimento schema elettrico, pregressa capacità nel bordo macchina visto il lungo periodo di lavoro presso le aziende Belotti Spa di Suisio (BG), Maspe SRL di Ambivere (BG), Locatelli Eurocontainers SPA di Cologno Al Serio (BG), RPM ENGINEERING Srl di Treviolo (BG).</p> <p>Buona conoscenza di apparecchiature atex e di quadri destinati a questo specifico uso, sufficiente conoscenza e uso di sistemi e quadri pneumatici, maturata presso ditta Clivatech di Seriate (BG).</p> <p>Ampia conoscenza nel montaggio di montacarichi e derivati, maturata presso Nava Srl di Azzano San Paolo (BG).</p> <p>Esperienza presso azienda Marcegaglia di Ravenna per impianti sotto tensione. Capacità di collaudi e verifiche di quadri in bassa e media tensione, con verifica strumentale di essi ed eventuale certificazione, ottima conoscenza di impianti di depurazione acque, buona conoscenza impianti civili in genere.</p> <p>Buon uso del pc, nello specifico di word, excel ed internet.</p>
<p>.</p>	
<p>Altre capacità e competenze</p> <p><i>Competenze non precedentemente indicate.</i></p>	<p>Forte competenza sul mondo motori a causa di una inesauribile passione</p>
<p>Patente o patenti</p>	<p>In possesso di patente B,di patentino per scorte a veicoli eccezionali e patentino per guida muletti, attestato di uso carro ponte, corso pes/pav</p>
<p>Ulteriori informazioni</p>	<p>Ottima conoscenza della tecnica motoristica</p>

Resto in attesa di vostra gradita comunicazione, ringraziandovi del tempo dedicatomi.

Naike Zanchi